

平成29年

火災・救急・救助統計



砺波地域消防組合消防本部

は し が き

この災害統計は、平成29年中の砺波地域消防組合消防本部における消防業務の実態等を統計的に集録したものです。

本統計により砺波地域消防の実態をご理解いただくとともに、広く消防業務の資料としてご利用いただければ幸いです。

平成30年2月
砺波地域消防組合消防本部

目 次

火災統計の部

| | ページ |
|--------------|-----|
| 1 火災の状況 | 1 |
| 2 構成市別火災発生状況 | 2 |
| 3 構成市別火災原因状況 | 2 |
| 4 火災発生時刻と状況 | 3 |
| 5 気象別火災発生状況 | 3 |

救急・救助統計の部

| | |
|-------------------------|---|
| 1 救急出場件数及び搬送人員の推移 | 4 |
| 2 事故種別救急出場の割合 | 4 |
| 3 1ヶ月当たり及び1日当たりの救急出場の状況 | 4 |
| 4 署所別救急出場状況 | 5 |
| 5 構成市別救急出場状況 | 5 |
| 6 曜日別、月別救急出場状況 | 6 |
| 7 現場到着所要時間別出場件数状況 | 6 |
| 8 収容所要時間別搬送人員状況 | 6 |
| 9 事故種別年齢区分別傷病程度及び搬送人員状況 | 7 |
| 10 年齢区分別搬送人員状況 | 7 |
| 11 救急隊員の行った応急処置状況 | 8 |
| 12 構成市別救助出動状況 | 9 |
| 13 月別救助出動状況 | 9 |

火災統計の部

1 火災の状況

| 区分 | 種別 | 単位 | 平成29年 (A) | 平成28年 (B) | 増減数 (A) - (B) | | | |
|---------------------|-----|----------------|----------------|--------------|------------------|------|-----|------|
| 火災件数 | 計 | 件 | 20 | 26 | △ 6 | | | |
| | 建物 | 〃 | 14 | 19 | △ 5 | | | |
| | 林野 | 〃 | 0 | 0 | 0 | | | |
| | 車両 | 〃 | 3 | 5 | △ 2 | | | |
| | その他 | 〃 | 3 | 2 | 1 | | | |
| 焼損面積 | 建物 | 床 | m ² | 3,103 | 2,773 | 330 | | |
| | | 表 | 〃 | 73 | 98 | △ 25 | | |
| | 林野 | a | 0 | 0 | 0 | | | |
| | その他 | | 0 | 0 | 0 | | | |
| 損害額(千円) | 計 | 千円 | 152,999 | 92,595 | 60,404 | | | |
| | 建物 | 〃 | 111,177 | 65,586 | 45,591 | | | |
| | 収容物 | 〃 | 31,702 | 22,706 | 8,996 | | | |
| | 林野 | 〃 | 0 | 0 | 0 | | | |
| | 車両 | 〃 | 1,971 | 3,654 | △ 1,683 | | | |
| | 爆発 | 〃 | 7,869 | | | | | |
| | その他 | 〃 | 280 | 649 | △ 369 | | | |
| り災世帯及び り災人員 | 全損 | 世帯・人 | 4 | 13 | 13 | 24 | △ 9 | △ 11 |
| | 半損 | 〃 | 3 | 11 | 0 | 0 | 3 | 11 |
| | 小損 | 〃 | 3 | 13 | 7 | 28 | △ 4 | △ 15 |
| 死傷者 | 死者 | 人 | 1 | 3 | | | △ 2 | |
| | 負傷者 | 〃 | 6 | 5 | | | 1 | |
| 出火率 (人口1万人当たりの出火件数) | | | 1.5 | 2.0 | △ 0.5 | | | |
| 建物火災1件当たり焼損面積 | | m ² | 226.9 | 151.1 | 75.8 | | | |
| 火災1件当たり損害額 | | 千円 | 7650.0 | 3561.3 | 4088.7 | | | |

2 構成市別火災発生状況

| 区 分 | 砺波市 | 小矢部市 | 南砺市 | 合 計 | H28年の 火 災 | |
|------------|--------------------|-------|--------|--------|--------------|--------|
| 火災 件数 | 計 | 7 | 2 | 11 | 20 | 26 |
| | 建 物 | 4 | 1 | 9 | 14 | 19 |
| | 林 野 | | | | | |
| | 車 両 | 1 | 1 | 1 | 3 | 5 |
| | その他 | 2 | | 1 | 3 | 2 |
| 焼 損 面 積 | 建物 床m ² | 644 | 591 | 1,868 | 3,103 | 2,773 |
| | 建物 表m ² | | | 73 | 73 | 98 |
| | 林野 a | | | | | |
| | その他 | | | | | |
| 焼 損 棟 数 | 全 焼 | 1 | 2 | 4 | 7 | 13 |
| | 半 焼 | | | 3 | 3 | 3 |
| | 部分焼 | 1 | | 3 | 4 | 8 |
| | ぼ や | 2 | | 4 | 6 | 5 |
| 損害額 | 建 物 | 2,152 | 54,395 | 54,630 | 111,177 | 65,586 |
| | 収容物 | 1,839 | 6,357 | 23,506 | 31,702 | 22,706 |
| | 林 野 | | | | | |
| | 車 両 | 675 | 126 | 1,170 | 1,971 | 3,654 |
| | 爆 発 | | | 7,869 | 7,869 | |
| | その他 | 80 | | 200 | 280 | 649 |
| り 災 世 帯 | 全 損 | | 1 | 3 | 4 | 13 |
| | 半 損 | | | 3 | 3 | |
| | 小 損 | 2 | | 1 | 3 | 7 |
| り 災 人 員 | 9 | 5 | 23 | 37 | 52 | |
| 負 傷 者 | 3 | | 3 | 6 | 5 | |
| 死 者 | 1 | | | 1 | 3 | |

3 構成市別火災原因状況

| 原因別 | 市別 | 砺波市 | 小矢部市 | 南砺市 | 合 計 |
|-------------------|----|-----|------|-----|-----|
| た ば こ | | | | | |
| こ ん ろ | | | | 1 | 1 |
| か ま ど | | | | | |
| 風 呂 か ま ど | | | | | |
| 炉 | | | | | |
| 焼 却 炉 | | | | 1 | |
| ス ト ー プ | | | | | |
| こ た つ | | | | | |
| ボ イ ラ ー | | | | | |
| 煙 突 ・ 煙 道 | | | | | |
| 排 気 管 | | | 1 | | 1 |
| 電 気 機 器 | | | | 2 | 2 |
| 電 気 装 置 | | | | | |
| 電 灯 ・ 電 話 等 の 配 線 | | | | | |
| 内 燃 機 関 | | | | | |
| 配 線 器 具 | | | | 1 | |
| 火 あ そ び | | | | | |
| マ ッ チ ・ ラ イ タ ー | | | | | |
| た き 火 | | | | | |
| 溶 接 機 ・ 溶 断 機 | | | | | |
| 灯 火 | | | | | |
| 衝 突 の 火 花 | | | | | |
| 取 灰 | | | | | |
| 火 入 れ | | | | | |
| 放 火 | 1 | | | 1 | 2 |
| 放 火 の 疑 い | 1 | | | | 1 |
| そ の 他 | 2 | | | 4 | 6 |
| 不 明 ・ 調 査 中 | 3 | 1 | 1 | | 5 |
| 合 計 | 7 | 2 | 11 | 20 | |

4 火災発生時刻と状況

| 時刻 | 区分 | 火災件数 | | | | | 焼損棟数 | | | | 焼損面積 | | | 損害額 (千円) |
|--------|----|------|----|----|-----|---|------|----|-----|----|--------------------|--------------------|--------------|-------------|
| | | 建物 | 林野 | 車両 | その他 | 計 | 全焼 | 半焼 | 部分焼 | ぼや | 建物 | | その他 林野(a) | |
| | | | | | | | | | | | 床(m ²) | 表(m ²) | | |
| 0~1 | | | | | | | | | | | | | | |
| 1~2 | | | | | | | | | | | | | | |
| 2~3 | | | | | | | | | | | | | | |
| 3~4 | | | | | | | | | | | | | | |
| 4~5 | | 1 | | | | | | | 1 | | | | | 2,000 |
| 5~6 | | | | | 1 | | | | | | | | | |
| 6~7 | | 2 | | | | | 1 | | 1 | | 89 | | | 2,278 |
| 7~8 | | 1 | | | | | | | | | | | | 7,869 |
| 8~9 | | | | 1 | | | | | | | | | | 1,170 |
| 9~10 | | 1 | | 1 | | 1 | | 1 | 1 | | 494 | 6 | | 4,641 |
| 10~11 | | 1 | | | 1 | 2 | | | 1 | | 306 | 1 | | 19,508 |
| 11~12 | | | | | | | | | | | | | | |
| 12~13 | | | | | | | | | | | | | | |
| 13~14 | | | | | | | | | | | | | | |
| 14~15 | | 4 | | 1 | | 3 | | 3 | 1 | | 911 | 66 | | 80,539 |
| 15~16 | | | | | | | | | | | | | | |
| 16~17 | | 1 | | | | | | | 1 | | | | | 3,000 |
| 17~18 | | 1 | | | | | 1 | | | | 567 | | | 27,540 |
| 18~19 | | | | | | | | | | | | | | |
| 19~20 | | | | | | | | | | | | | | |
| 20~21 | | 1 | | | | 1 | | | | | 641 | | | 3,016 |
| 21~22 | | | | | | | | | | | | | | |
| 22~23 | | 1 | | | | | 1 | | | | 95 | | | 1,358 |
| 23~24 | | | | | | | | | | | | | | |
| 不明、調査中 | | | | | 1 | | | | | | | | | 80 |
| 合計 | | 14 | | 3 | 3 | 7 | 3 | 4 | 6 | | 3,103 | 73 | | 152,999 |

5 気象別火災発生状況

(1) 天候別

| 天候 | 件数 |
|-----|----|
| 快晴 | 1 |
| 晴 | 9 |
| 曇 | 7 |
| 雨 | 2 |
| 雪 | 1 |
| みぞれ | |
| 不明 | |
| 合計 | 20 |

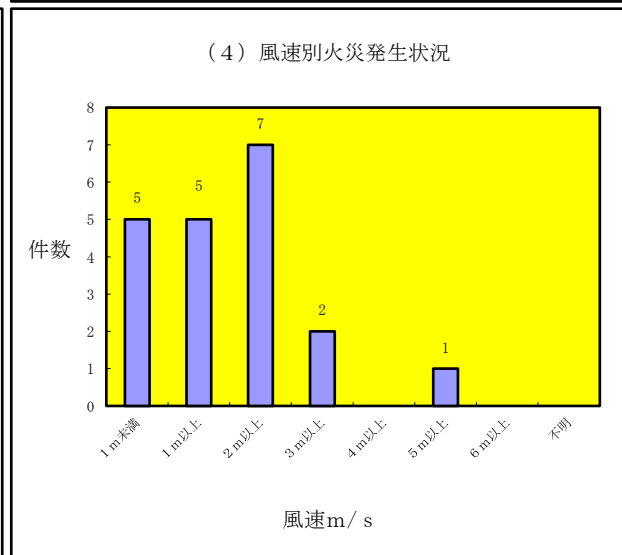
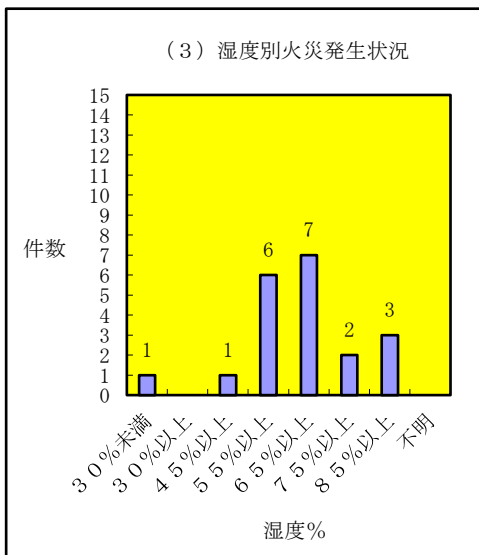
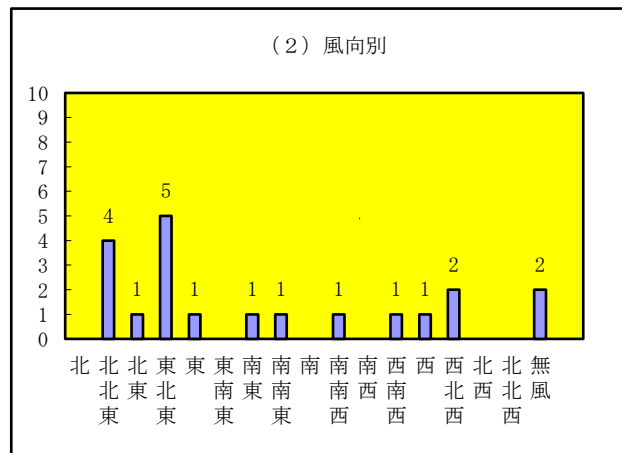

救急・救助統計の部

1 救急出場件数及び搬送人員の推移

| | 平成25年 | 平成26年 | 平成27年 | 平成28年 | 平成29年 |
|----|-------|-------|-------|-------|-------|
| 件数 | 4,322 | 4,360 | 4,413 | 4,478 | 4,656 |
| 人員 | 4,085 | 4,132 | 4,161 | 4,291 | 4,509 |

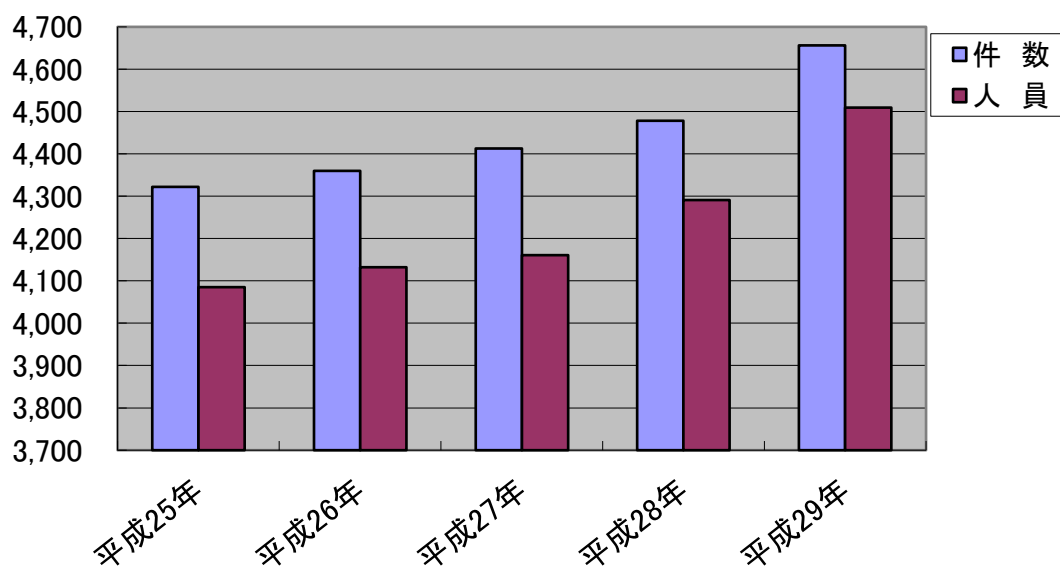

2 事故種別救急出場の割合

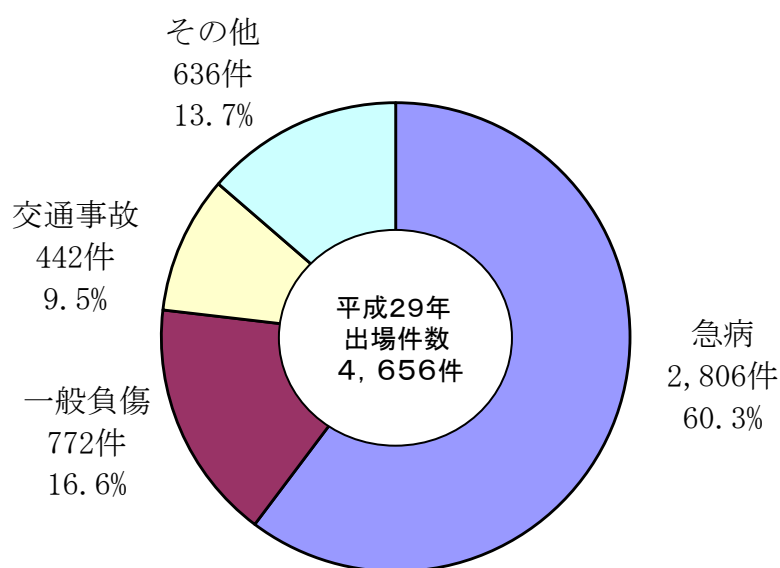

3 1ヶ月当たり及び1日当たりの救急出場の状況

| | |
|--------------|---------|
| ● 1ヶ月平均の出場件数 | 388.0 件 |
| ● 1ヶ月平均の搬送人員 | 375.8 人 |
| ● 1日平均の出場件数 | 12.8 件 |
| ● 1日平均の搬送人員 | 12.4 人 |

4 署所別救急出場状況

| 区分 | 火災 | 自然災害 | 水難 | 交通 | 労働災害 | 運動競技 | 一般負傷 | 加害 | 自損行為 | 急病 | その他 | | | | 合計 | |
|------------|--------|------|----|-----|------|------|------|-----|------|-------|-------|------|------|-----|-------|-------|
| | | | | | | | | | | | 転院搬送 | 医師搬送 | 器材搬送 | その他 | | |
| 出場件数 | 砺波署 | 2 | | 1 | 114 | 10 | 3 | 140 | 8 | 6 | 541 | 115 | | 1 | 9 | 950 |
| | 庄東出張所 | 1 | | 1 | 50 | 4 | 7 | 55 | | 8 | 258 | 7 | | | 1 | 392 |
| | 小矢部署 | 2 | | 2 | 73 | 16 | 4 | 127 | 1 | 3 | 471 | 112 | | | 2 | 813 |
| | 津沢出張所 | 7 | | 2 | 69 | 9 | 1 | 81 | 1 | 5 | 343 | 36 | | | 3 | 557 |
| | 南砺署 | 2 | 1 | 3 | 57 | 11 | 1 | 200 | 5 | 9 | 601 | 49 | | | 7 | 946 |
| | 東分署 | 3 | 2 | 1 | 71 | 8 | 2 | 142 | 1 | 5 | 535 | 112 | 1 | | 3 | 886 |
| | 五箇山出張所 | | 1 | | 6 | | | 4 | 17 | 1 | 2 | 43 | 2 | | 1 | 77 |
| | 利賀分遣所 | | | | 2 | 1 | | 10 | | 1 | 14 | 6 | | | 1 | 35 |
| | 合計 | 17 | 4 | 10 | 442 | 59 | 22 | 772 | 17 | 39 | 2,806 | 439 | 1 | 1 | 27 | 4,656 |
| 平成28年出場件数 | 19 | 7 | 10 | 429 | 35 | 20 | 777 | 10 | 34 | 2,624 | 494 | 4 | | 15 | 4,478 | |
| 搬送人員 | 砺波署 | | | 1 | 138 | 10 | 3 | 137 | 7 | 5 | 516 | 114 | | | 1 | 932 |
| | 庄東出張所 | 1 | | 1 | 60 | 4 | 7 | 54 | | 5 | 249 | 7 | | | | 388 |
| | 小矢部署 | 1 | | 1 | 86 | 16 | 4 | 125 | 1 | 2 | 449 | 112 | | | | 797 |
| | 津沢出張所 | 1 | | 1 | 71 | 9 | 1 | 80 | 1 | 3 | 332 | 36 | | | | 535 |
| | 南砺署 | 1 | | | 65 | 11 | 1 | 194 | 3 | 7 | 581 | 48 | | | 1 | 912 |
| | 東分署 | 2 | 2 | | 85 | 8 | 2 | 136 | 1 | 3 | 490 | 112 | | | | 841 |
| | 五箇山出張所 | | 2 | | 6 | | | 4 | 16 | 1 | | 41 | 2 | | | 72 |
| | 利賀分遣所 | | | | 2 | 1 | | 9 | | | 14 | 6 | | | | 32 |
| | 合計 | 6 | 4 | 4 | 513 | 59 | 22 | 751 | 14 | 25 | 2,672 | 437 | | | 2 | 4,509 |
| 平成28年搬送人員 | 3 | 7 | 6 | 496 | 34 | 20 | 741 | 10 | 17 | 2,466 | 490 | | | 1 | 4,291 | |
| 不搬送件数 | 砺波署 | 2 | | | 4 | | | 3 | 1 | 1 | 26 | 1 | | 1 | 8 | 47 |
| | 庄東出張所 | | | | 5 | | | 1 | | 3 | 9 | | | | 1 | 19 |
| | 小矢部署 | 1 | | 1 | 7 | | | 2 | | 1 | 22 | | | | 2 | 36 |
| | 津沢出張所 | 6 | | 1 | 4 | | | 1 | | 2 | 11 | | | | 3 | 28 |
| | 南砺署 | 1 | 1 | 3 | 1 | | | 6 | 2 | 2 | 20 | 1 | | | 6 | 43 |
| | 東分署 | 2 | | 1 | 3 | | | 7 | | 2 | 45 | | 1 | | 3 | 64 |
| | 五箇山出張所 | | | | | | | 1 | | 2 | 2 | | | | 1 | 6 |
| | 利賀分遣所 | | | | | | | 1 | | 1 | | | | | 1 | 3 |
| | 合計 | 12 | 1 | 6 | 24 | | | 22 | 3 | 14 | 135 | 2 | 1 | 1 | 25 | 246 |
| 平成28年不搬送件数 | 17 | | 4 | 28 | 1 | | 36 | 2 | 17 | 158 | 4 | 4 | | 14 | 285 | |

5 構成市別救急出場状況

| 区分 | 火災 | 自然災害 | 水難 | 交通 | 労働災害 | 運動競技 | 一般負傷 | 加害 | 自損行為 | 急病 | その他 | | | | 合計 |
|--------|----|------|----|-----|------|------|------|----|------|-------|------|------|------|-----|-------|
| | | | | | | | | | | | 転院搬送 | 医師搬送 | 器材搬送 | その他 | |
| 砺波市 | 6 | | 3 | 171 | 17 | 10 | 228 | 10 | 16 | 898 | 128 | | 1 | 7 | 1,495 |
| 小矢部市 | 1 | | 4 | 92 | 22 | 5 | 169 | 1 | 6 | 659 | 132 | | | 2 | 1,093 |
| 南砺市 | 8 | 4 | 3 | 136 | 20 | 7 | 366 | 6 | 17 | 1,187 | 177 | 1 | | 15 | 1,947 |
| 管轄外 | | | | 15 | | | 8 | | | 45 | 2 | | | 2 | 72 |
| 高速自動車道 | 2 | | | 28 | | | 1 | | | 17 | | | | 1 | 49 |
| 合計 | 17 | 4 | 10 | 442 | 59 | 22 | 772 | 17 | 39 | 2,806 | 439 | 1 | 1 | 27 | 4,656 |

6 曜日別、月別救急出場状況

| 区分 | 種別 | 火災 | 自然災害 | 水難 | 交通 | 労働災害 | 運動競技 | 一般負傷 | 加害 | 自損行為 | 急病 | その他 | 合計 |
|-----|-----|-----|------|----|-----|------|------|------|-----|------|-------|-----|-------|
| | 曜日別 | 月曜日 | 3 | 4 | 2 | 51 | 9 | 6 | 117 | 2 | 8 | 437 | 79 |
| 火曜日 | | 3 | | 3 | 52 | 9 | 1 | 112 | 1 | 5 | 377 | 67 | 630 |
| 水曜日 | | 1 | | 1 | 76 | 12 | 1 | 118 | 4 | 4 | 385 | 77 | 679 |
| 木曜日 | | 4 | | 1 | 60 | 10 | 2 | 105 | | 8 | 387 | 73 | 650 |
| 金曜日 | | 4 | | | 78 | 7 | 2 | 97 | 3 | 6 | 388 | 89 | 674 |
| 土曜日 | | | | 1 | 62 | 10 | 1 | 91 | 6 | 7 | 408 | 50 | 636 |
| 日曜日 | | 2 | | 2 | 63 | 2 | 9 | 132 | 1 | 1 | 424 | 33 | 669 |
| 合計 | | 17 | 4 | 10 | 442 | 59 | 22 | 772 | 17 | 39 | 2,806 | 468 | 4,656 |

| 月別 | 月 | 火災 | 自然災害 | 水難 | 交通 | 労働災害 | 運動競技 | 一般負傷 | 加害 | 自損行為 | 急病 | その他 | 合計 |
|----|-----|----|------|----|-----|------|------|------|----|------|-------|-----|-------|
| | 1月 | 2 | | | 33 | 3 | 3 | 110 | 1 | 3 | 266 | 45 | 466 |
| | 2月 | | | | 36 | 4 | 1 | 71 | 3 | 1 | 242 | 41 | 399 |
| | 3月 | 3 | | 1 | 27 | 4 | 5 | 64 | | 3 | 224 | 39 | 370 |
| | 4月 | 2 | 2 | | 32 | 2 | | 58 | 1 | 2 | 219 | 37 | 355 |
| | 5月 | 3 | | | 33 | 4 | | 61 | | 6 | 222 | 32 | 361 |
| | 6月 | 3 | | | 39 | 3 | 1 | 65 | 2 | 4 | 201 | 28 | 346 |
| | 7月 | | | 1 | 40 | 8 | 1 | 48 | 1 | 4 | 248 | 32 | 383 |
| | 8月 | 1 | | 1 | 49 | 5 | 3 | 44 | 1 | 9 | 258 | 46 | 417 |
| | 9月 | 2 | | 1 | 32 | 6 | 2 | 60 | 3 | 2 | 213 | 39 | 360 |
| | 10月 | 1 | 2 | 6 | 38 | 7 | 3 | 67 | 1 | 3 | 242 | 38 | 408 |
| | 11月 | | | | 39 | 6 | 2 | 61 | 3 | 1 | 226 | 40 | 378 |
| | 12月 | | | | 44 | 7 | 1 | 63 | 1 | 1 | 245 | 51 | 413 |
| 合計 | | 17 | 4 | 10 | 442 | 59 | 22 | 772 | 17 | 39 | 2,806 | 468 | 4,656 |

7 現場到着所要時間別出場件数状況

| 時間種別 | 所要時間 | | | | | 合計 | 現場到着最短時間(分) | 現場到着最長時間(分) | 現場到着平均時間(分) |
|------|------|--------------|---------------|----------------|-------|-------|-------------|-------------|-------------|
| | 3分未満 | 3分以上 5分未満 | 5分以上 10分未満 | 10分以上 20分未満 | 20分以上 | | | | |
| 急病 | 17 | 304 | 2,105 | 372 | 8 | 2,806 | 1 | 30 | 7.1 |
| 交通 | 4 | 38 | 294 | 95 | 11 | 442 | | 34 | 8.2 |
| 一般負傷 | 5 | 104 | 539 | 119 | 5 | 772 | 1 | 34 | 7.2 |
| その他 | 11 | 109 | 448 | 52 | 16 | 636 | | 31 | 6.7 |
| 合計 | 37 | 555 | 3,386 | 638 | 40 | 4,656 | | | 7.2 |

8 収容所要時間別搬送人員状況

| 時間種別 | 所要時間 | | | | | | 合計 | 収容最短所要時間(分) | 収容最長所要時間(分) | 収容平均所要時間(分) |
|------|-------|----------------|----------------|----------------|-----------------|--------|-------|-------------|-------------|-------------|
| | 10分未満 | 10分以上 20分未満 | 20分以上 30分未満 | 30分以上 60分未満 | 60分以上 120分未満 | 120分以上 | | | | |
| 急病 | | 248 | 1,298 | 1,083 | 43 | | 2,672 | 11 | 96 | 29.8 |
| 交通 | | 37 | 226 | 239 | 11 | | 513 | 13 | 79 | 31.6 |
| 一般負傷 | | 87 | 369 | 284 | 11 | | 751 | 10 | 80 | 29.3 |
| その他 | | 80 | 280 | 192 | 20 | 1 | 573 | 11 | 780 | 31.4 |
| 合計 | | 452 | 2,173 | 1,798 | 85 | 1 | 4,509 | | | 30.2 |

9 事故種別年齢区分別傷病程度及び搬送人員状況

| 事故種別 | | 火災 | 自然災害 | 水難 | 交通 | 労働災害 | 運動競技 | 一般負傷 | 加害 | 自損行為 | 急病 | その他 | 合計 |
|------|-----|----|------|----|-----|------|------|------|----|------|-------|-----|-------|
| 新生児 | 死亡 | | | | | | | | | | | | |
| | 重症 | | | | | | | | | | | | |
| | 中等症 | | | | | | | | | | | | |
| | 軽症 | | | | 1 | | | 1 | | | | | 2 |
| | その他 | | | | | | | | | | | | |
| | 計 | | | | 1 | | | 1 | | | | | 2 |
| 乳幼児 | 死亡 | | | | | | | 1 | | | | | 1 |
| | 重症 | | | | 2 | | | | | | 2 | | 4 |
| | 中等症 | | | | 1 | | | 4 | | | 16 | 1 | 22 |
| | 軽症 | 1 | | | 18 | | | 33 | 1 | | 61 | 2 | 116 |
| | その他 | | | | | | | | | | | | |
| | 計 | 1 | | | 21 | | | 38 | 1 | | 79 | 3 | 143 |
| 少年 | 死亡 | | | | | | | | | | | | |
| | 重症 | | | | 3 | | | | | 1 | 3 | 1 | 8 |
| | 中等症 | | | | 5 | | 1 | 3 | | | 6 | 2 | 17 |
| | 軽症 | | | | 23 | | 9 | 15 | | | 28 | 1 | 76 |
| | その他 | | | | | | | | | | | | |
| | 計 | | | | 31 | | 10 | 18 | | 1 | 37 | 4 | 101 |
| 成人 | 死亡 | | | | 4 | | | | | 4 | 11 | 1 | 20 |
| | 重症 | 2 | | | 25 | 11 | 1 | 12 | 2 | 2 | 72 | 28 | 155 |
| | 中等症 | | | | 35 | 9 | 7 | 33 | 1 | 8 | 122 | 73 | 288 |
| | 軽症 | 2 | 4 | 1 | 241 | 21 | 4 | 91 | 8 | 3 | 350 | 10 | 735 |
| | その他 | | | | | | | | | | | | |
| | 計 | 4 | 4 | 1 | 305 | 41 | 12 | 136 | 11 | 17 | 555 | 112 | 1,198 |
| 高齢者 | 死亡 | | | 1 | 2 | | | 10 | | 4 | 61 | 1 | 79 |
| | 重症 | | | 1 | 21 | 6 | | 62 | 1 | 2 | 336 | 88 | 517 |
| | 中等症 | 1 | | | 21 | 7 | | 230 | | 1 | 808 | 209 | 1,277 |
| | 軽症 | | | 1 | 111 | 5 | | 256 | 1 | | 796 | 22 | 1,192 |
| | その他 | | | | | | | | | | | | |
| | 計 | 1 | | 3 | 155 | 18 | | 558 | 2 | 7 | 2,001 | 320 | 3,065 |
| 合計 | 死亡 | | | 1 | 6 | | | 11 | | 8 | 72 | 2 | 100 |
| | 重症 | 2 | | 1 | 51 | 17 | 1 | 74 | 3 | 5 | 413 | 117 | 684 |
| | 中等症 | 1 | | | 62 | 16 | 8 | 270 | 1 | 9 | 952 | 285 | 1,604 |
| | 軽症 | 3 | 4 | 2 | 394 | 26 | 13 | 396 | 10 | 3 | 1,235 | 35 | 2,121 |
| | その他 | | | | | | | | | | | | |
| | 計 | 6 | 4 | 4 | 513 | 59 | 22 | 751 | 14 | 25 | 2,672 | 439 | 4,509 |

※ 死亡：初診時において死亡が確認されたもの 重症：3週間以上の入院加療を必要とするもの
 中等症：入院を必要とするもので重症に至らないもの 軽症：入院加療を必要としないもの
 ※ 新生児：生後29日未満 乳幼児：生後29日以上～7才未満 少年：7才以上～18才未満
 成人：18才以上～65才未満 高齢者：65才以上

10 年齢区分搬送人員状況

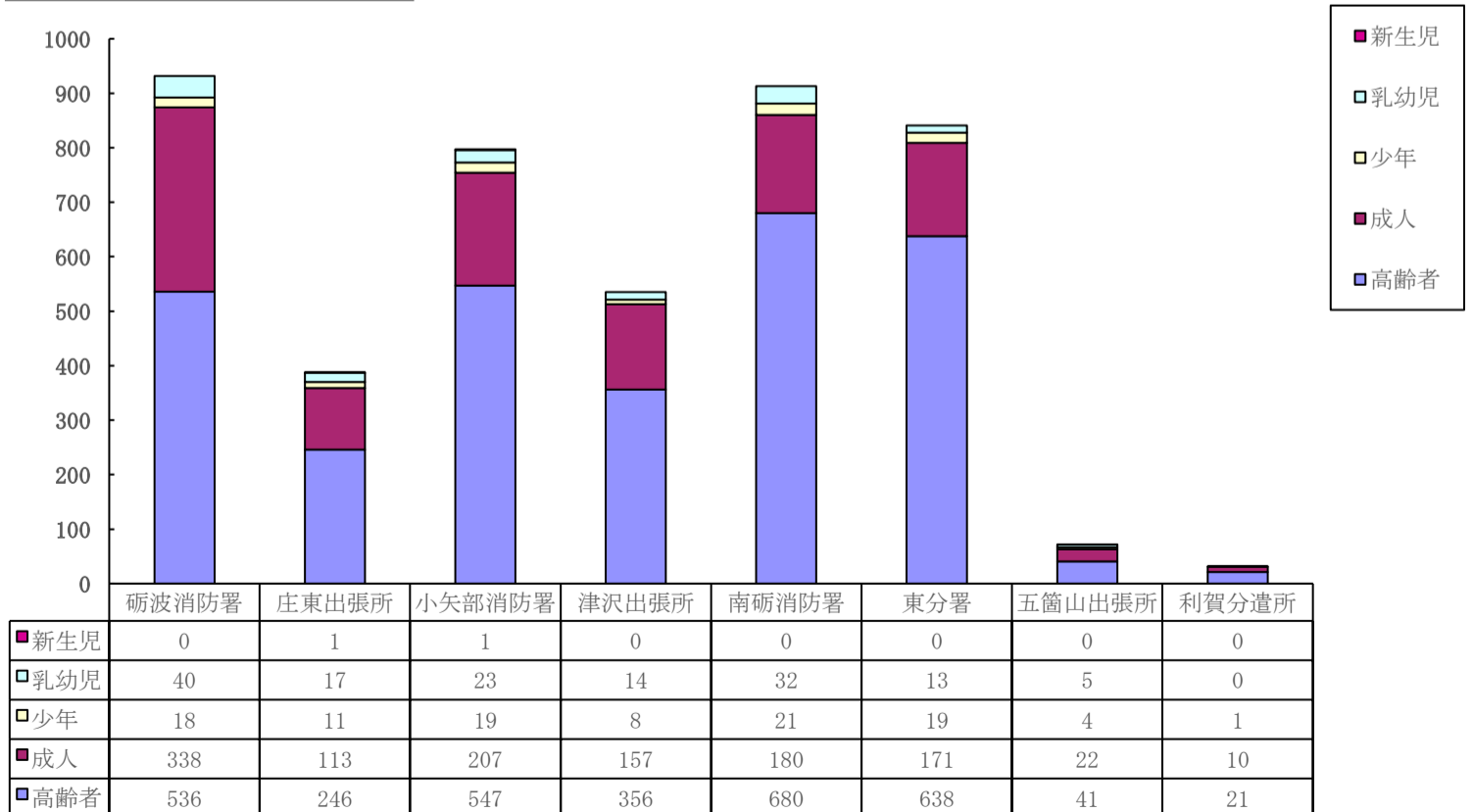

1.1 救急隊員の行った応急処置状況（搬送者に限る）

| 処置項目 | 事故種別 | 急病 | 交通 | 一般負傷 | その他 | 合計 |
|----------------|------|--------|-------|-------|-------|--------|
| 止血 | 血 | 15 | 45 | 124 | 29 | 213 |
| 固定 | 定 | 22 | 255 | 103 | 33 | 413 |
| 人工呼吸 | | 38 | | 5 | 4 | 47 |
| 胸骨圧迫 | | 30 | 1 | 9 | 2 | 42 |
| うち自動 | | 22 | | 6 | 1 | 29 |
| 心肺蘇生 | | 83 | 7 | 16 | 11 | 117 |
| 自動心臓マッサージ | | 46 | | 5 | 8 | 59 |
| 酸素吸入 | | 772 | 53 | 80 | 198 | 1,103 |
| 気道確保 | | 133 | 7 | 30 | 20 | 190 |
| 経鼻エアウェイ | | | 1 | | | 1 |
| 咽頭鏡・鉗子等 | | 2 | | 1 | 2 | 5 |
| ラリゲアルマスク等 | | 14 | | 1 | | 15 |
| ※ 気管挿管（救命士による） | | | | | | |
| 保温 | | 1,364 | 166 | 355 | 305 | 2,190 |
| 被覆 | | 22 | 63 | 160 | 32 | 277 |
| 在宅療法継続 | | 7 | | 2 | | 9 |
| ショックパンツによる血圧保持 | | | | | | |
| 除細動 | | 9 | | 2 | 1 | 12 |
| 静脈路確保 | | 23 | 1 | 3 | 1 | 28 |
| 静脈路確保（心肺停止前） | | 7 | 1 | | | 8 |
| 静脈路確保（心肺停止後） | | 16 | | 3 | 1 | 20 |
| ※ 薬剤投与 | | 12 | | | | 12 |
| その他の応急処置 | | 48 | | 7 | 6 | 61 |
| 血圧測定 | | 2,534 | 474 | 706 | 543 | 4,257 |
| 心音・呼吸音等の聴取 | | 328 | 74 | 43 | 37 | 482 |
| 血中酸素飽和度測定 | | 2,565 | 495 | 719 | 549 | 4,328 |
| 心電図測定 | | 2,320 | 264 | 479 | 429 | 3,492 |
| ※ β刺激薬投与 | | | | | | |
| 血糖測定 | | 25 | | 1 | 1 | 27 |
| ※ エピペン投与 | | | | | | |
| ※ ブドウ糖投与 | | 4 | | | | 4 |
| 合計 | | 10,354 | 1,905 | 2,844 | 2,201 | 17,304 |

※は、特定行為

1.2 構成市別救助出動状況

| 区 分 | | 火災 | | 交通事故 | 水難事故 | 自然災害 | 風水害等 | 機械による事故 | 建物等による事故 | ガス及び酸欠事故 | 爆発事故 | その他の事故 | 合計 |
|--------|------|----|------|------|------|------|------|---------|----------|----------|------|--------|----|
| | | 建物 | 建物以外 | | | | | | | | | | |
| 砺波市 | 出動件数 | | | 26 | 2 | | | | 1 | | | 4 | 33 |
| | 活動件数 | | | 16 | 1 | | | | | | | 2 | 19 |
| | 救助人員 | | | 28 | 1 | | | | | | | 2 | 31 |
| 小矢部市 | 出動件数 | | | 12 | 4 | | | | | 1 | | 7 | 24 |
| | 活動件数 | | | 7 | 4 | | | | | 1 | | 3 | 15 |
| | 救助人員 | | | 8 | 4 | | | | | 1 | | 3 | 16 |
| 南砺市 | 出動件数 | | | 17 | 5 | 1 | 3 | 2 | | | | 9 | 37 |
| | 活動件数 | | | 11 | 4 | | 3 | 2 | | | | 6 | 26 |
| | 救助人員 | | | 11 | 4 | | 3 | 2 | | | | 5 | 25 |
| 管轄外 | 出動件数 | | | | | | | | | | | | |
| | 活動件数 | | | | | | | | | | | | |
| | 救助人員 | | | | | | | | | | | | |
| 高速自動車道 | 出動件数 | | | 5 | | | | | | | | | 5 |
| | 活動件数 | | | 3 | | | | | | | | | 3 |
| | 救助人員 | | | 3 | | | | | | | | | 3 |
| 合 計 | 出動件数 | | | 60 | 11 | 1 | 3 | 3 | 1 | | | 20 | 99 |
| | 活動件数 | | | 37 | 9 | | 3 | 2 | 1 | | | 11 | 63 |
| | 救助人員 | | | 50 | 9 | | 3 | 2 | 1 | | | 10 | 75 |

1.3 月別救助出動状況

| 区 分 | | 月 別 | | | | | | | | | | | | 合計 | 平成28年 |
|---------------------------------|-----------------|-----|----|----|----|----|----|----|----|----|-----|-----|-----|----|-------|
| | | 1月 | 2月 | 3月 | 4月 | 5月 | 6月 | 7月 | 8月 | 9月 | 10月 | 11月 | 12月 | | |
| 出動件数(件) | | 7 | 8 | 6 | 4 | 6 | 9 | 11 | 5 | 5 | 20 | 11 | 7 | 99 | 82 |
| 活動件数(件) | | 5 | 5 | 3 | 4 | 4 | 6 | 6 | 3 | 3 | 14 | 8 | 2 | 63 | 39 |
| 救助人員(人) | | 6 | 7 | 3 | 8 | 4 | 6 | 7 | 3 | 3 | 13 | 8 | 7 | 75 | 37 |
| 事 故 別 出 動 件 数 | 火 災 | | | | | | | | | | | | | | |
| | 建 物 | | | | | | | | | | | | | | |
| | 建物以外 | | | | | | | | | | | | | | |
| | 交 通 事 故 | 4 | 5 | 4 | 3 | 4 | 8 | 5 | 3 | 3 | 7 | 9 | 5 | 60 | 48 |
| | 水 難 事 故 | | 2 | | | | | 1 | 1 | 1 | 6 | | | 11 | 8 |
| | 風 水 害 等 自 然 災 害 | | | | | | | | | | 1 | | | 1 | |
| | 機 械 に よ る 事 故 | | | | | 2 | | | | | 1 | | | 3 | 6 |
| | 建 物 等 に よ る 事 故 | | | 1 | | | | | | | 1 | | 1 | 3 | 2 |
| | ガ ス 及 び 酸 欠 事 故 | | | | | | | | | | | 1 | | 1 | |
| | 爆 発 事 故 | | | | | | | | | | | | | | |
| そ の 他 の 事 故 | 3 | 1 | 1 | 1 | | 1 | 5 | 1 | 1 | 4 | 1 | 1 | 20 | 18 | |
| 合 計 (件) | | 7 | 8 | 6 | 4 | 6 | 9 | 11 | 5 | 5 | 20 | 11 | 7 | 99 | 82 |

※ 救助業務実施状況調記載要領に基づき
出動件数は、1の事故にあたり活動したすべての隊を含め1件として計上しています。